

Penal

proceso de relaciones sociales

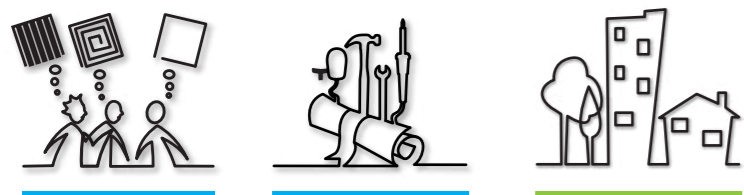

¿QUÉ ES PENAL?

Luego del cierre del Ex Penal García Moreno se vio necesaria la implementación de un plan masa que contemple la revitalización tanto del edificio como de su entorno inmediato. Las condiciones socio económicas de la zona sur occidental del Centro Histórico donde se encuentre el Ex Penal, son de las más complejas de la ciudad, y mucha de su población vulnerable vive aquí.

Una intervención aislada del edificio para convertirlo en un hotel, centro cultural u otro equipamiento similar podría ser perjudicial para los barrios aledaños si no se logra fortalecer las relaciones socioeconómicas y culturales existentes, pudiendo llegar a procesos de gentrificación perjudiciales para la población vulnerable.

Inteligentarium decidió abordar la problemática para brindar un nuevo programa arquitectónico al edificio, mediante un diagnóstico de la población y el entorno natural y construido y así detectar las problemáticas que deben ser solucionadas.

El planteamiento de las soluciones surgieron de los aportes de la población involucrada, recogidos en talleres de diseño participativo que luego fueron plasmados en la propuesta de intervención. El Plan Masa propuesto por Inteligentarium dota al edificio de un programa arquitectónico que incluye un equipamiento hotelero de naturaleza y montaña; un biblioparque, una escuela de idiomas y un museo de sitio. Por otro lado, la agenda para los barrios incluye el mejoramiento de las conexiones peatonales a través de infraestructura adecuada, la costura urbana de las rupturas causadas por las grandes avenidas de la zona y el fortalecimiento de las redes comerciales de la zona. Este plan masa es un proyecto pensado desde la población involucrada, para propender al mejoramiento de las condiciones de vida de los habitantes de la zona de influencia del Ex Penal.

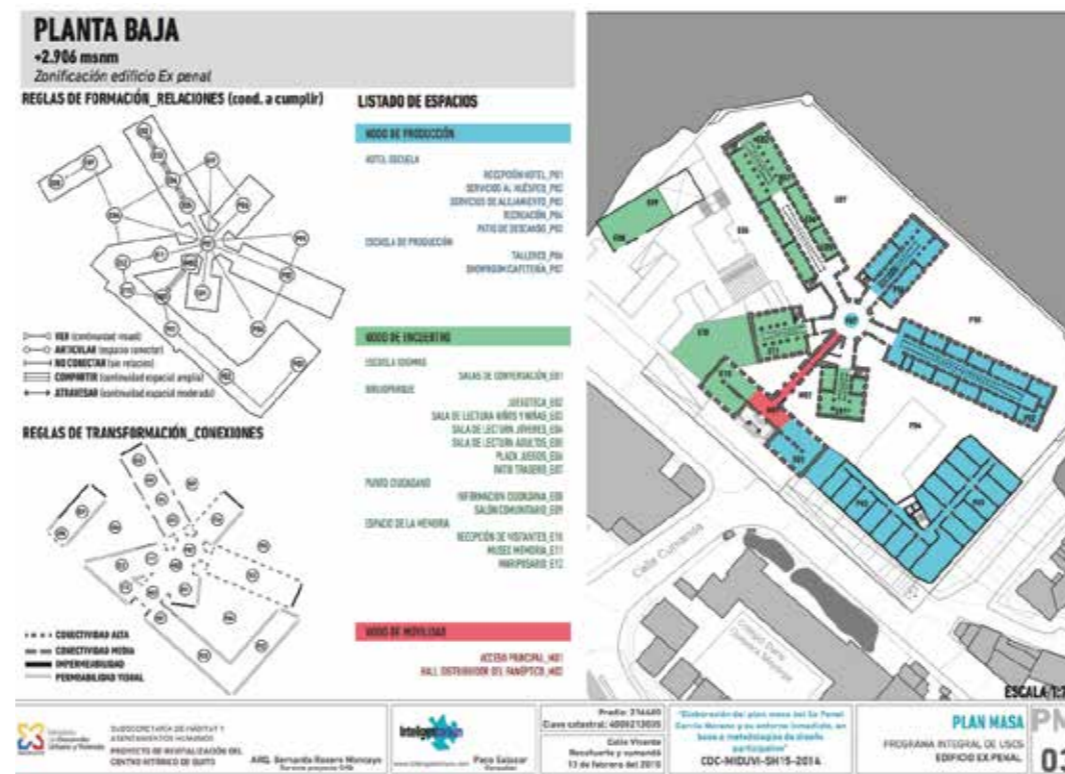

Esta complejidad hacía necesaria una propuesta integral que incluya la visión y necesidades de la población de la zona.

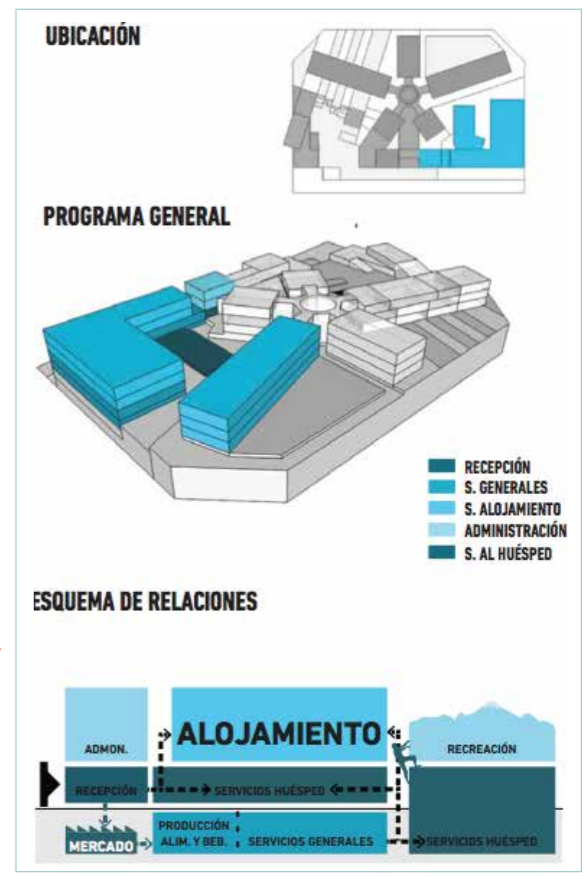

REALIZADO POR

Cliente	Ministerio de Hábitat y Vivienda
Consultor	Paco Salazar - Intellegantarium
Equipo	Fernanda Riofrío Lucas Álvarez Luis Quiroz Andrés Viana Amandin Gahl Leonardo Durán Laura Cevallos
Fecha	2015